

DESCRIPCIÓN DEL FONDO

El Fondo para el Bienestar y el Avance de las Mujeres convoca a las Instancias de las Mujeres en las Entidades Federativas (IMEF) a impulsar proyectos que contribuyan a erradicar el embarazo infantil y disminuir el embarazo en adolescentes con perspectiva de género e interculturalidad, con análisis interseccional y enfoque de derechos humanos.

El FOBAM surge en 2020, y tanto en ese año como en 2021, el Instituto Estatal de la Mujer del estado de Tlaxcala ha sido beneficiado con este Fondo; por tanto, se considera en proceso de consolidación, tanto en el nivel federal como estatal. Por esta razón, resulta sumamente relevante identificar las necesidades en términos de diseño del FOBAM ejecutado en Tlaxcala.

CONTEXTO

Nacimientos en mujeres niñas y adolescentes	2014	2020
Nacimientos en mujeres de 10 a 14 años	152	99
Nacimientos en mujeres de 15 a 19 años	5,367	2,782

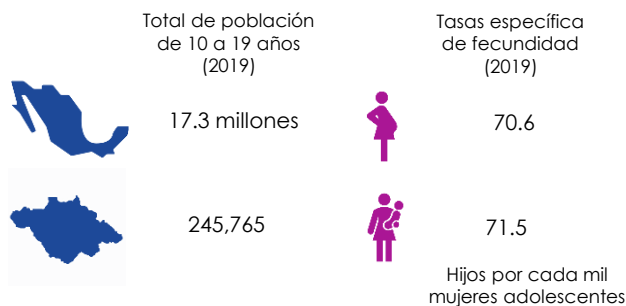

PRESUPUESTO Y COBERTURA

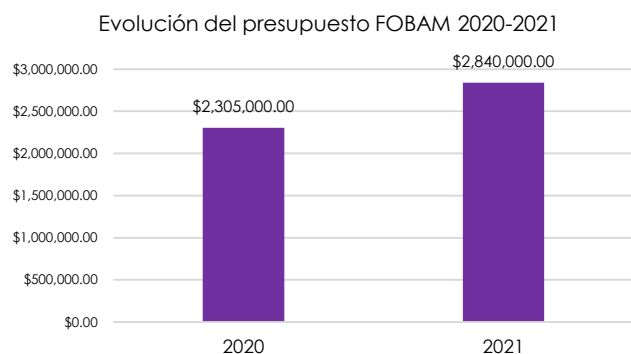

Cobertura FOBAM 2021	
META	Número de beneficiarios
M1	56
M2	195
M3	1,008
M4	1,316
M5	220
Total	2,795

INDICADORES ESTRATÉGICOS Y DE GESTIÓN

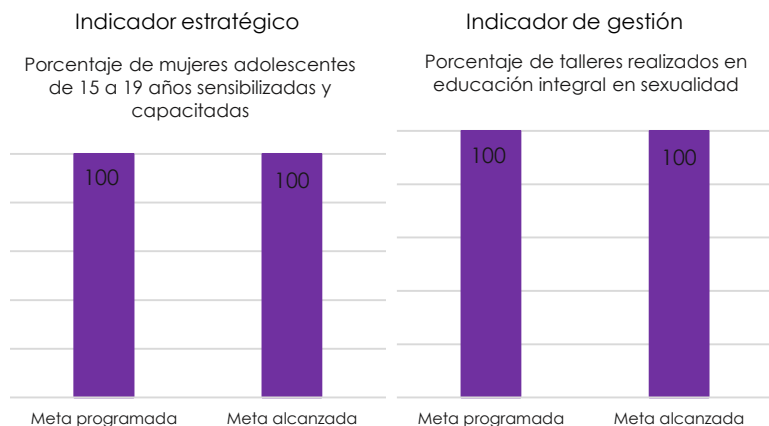

Análisis de indicadores

La valoración general de la evaluación de diseño del FOBAM es de 2.3/4 puntos. En este sentido, se considera que el IEM identifica y atiende la problemática a la que se enfoca el FOBAM y cuenta con documentación e información nacional que le permite operar de manera eficiente. Sin embargo, en materia de diseño es importante seguir la Metodología de Marco Lógico a nivel estatal.

ANÁLISIS FODA

Fortalezas	Oportunidades
<ul style="list-style-type: none"> - Se identifica claramente el problema que atiende el Fondo. - Se cuenta con Plan de Trabajo y Proyecto de Presupuesto de Egresos FOBAM 2022 con información programática y fichas técnicas de indicadores. - Fin y propósito están alineados a metas estatales, sectoriales e institucionales. - Se identifican y cuantifican los gastos de operación y mantenimiento en los que incurre el IEM para ejecutar las metas FOBAM. - El IEM propicia la participación ciudadana a través de encuestas de satisfacción. 	<ul style="list-style-type: none"> - ENAPEA y FOBAM cuentan con documentos normativos, de diseño y planeación a nivel federal. - GEPEA Tlaxcala cuenta con diagnóstico y documentos programáticos. - La plataforma FOBAM de Inmujeres sistematiza información, da seguimiento y revisión al proyecto estatal. - Resumen narrativo, indicadores y supuestos con oportunidad de mejorar su redacción y sintaxis.
Debilidades	Amenazas
<ul style="list-style-type: none"> - La alineación a los ODS expuesta en documentos federales es distinta a la determinada en el Proyecto de Presupuesto de Egresos 2021. - Se carece de las definiciones claras de población potencial y objetivo. Por ende, se adolece también de una metodología para su cuantificación y fuentes de información, donde además se establezca el plazo para su revisión y actualización. - La estrategia de cobertura no considera un horizonte de mediano y largo plazo. - La MIR tiene áreas de oportunidad en cuanto a sintaxis, así como lógica vertical y horizontal. 	<ul style="list-style-type: none"> - Proyecto estatal autorizado por Inmujeres no refleja en la MIR todas sus metas. - El no contar con un programa similar al FOBAM en el estado de Tlaxcala, hace retardado el poder cumplir con el objetivo de aminorar los embarazos infantiles. - Se observa obstáculo administrativo por la disponibilidad limitada de personal en el IEM.

SEGUIMIENTO A RECOMENDACIONES

Por ser la segunda emisión del FOBAM a nivel federal, esta es su primera evaluación a nivel estatal, por lo que no es posible analizar el seguimiento a los Aspectos Susceptibles de Mejora.

En este sentido, derivado de esta evaluación, con el cierre del informe comenzará el seguimiento a los ASM bajo la coordinación de la Dirección Técnica de Evaluación del Desempeño (DTED) de la Coordinación General de Planeación e Inversión.

CALIDAD DE LA INFORMACIÓN

La información proporcionada por la Unidad Responsable es evaluada en cuanto a suficiencia y calidad de la información disponible para la integración de las distintas secciones de la Ficha.

Elemento	Valoración	Observaciones
Indicadores	●	Se cuenta con información actualizada y completa.
Presupuesto	●	Se cuenta con información actualizada y completa.
Evaluaciones	●	Se cuenta con información actualizada y completa.
Seguimiento a recomendaciones	No aplica.	Se cuenta con información actualizada y completa.

FUENTES DE INFORMACIÓN

CGPI (2022) Términos de Referencia Evaluación en materia de Diseño 2022, con Módulo de contribución y gestión. Dirección Técnica de Evaluación del Desempeño. Estado de Tlaxcala

GEPEA (2021) Informe de las acciones realizadas por el Grupo Estatal para la Prevención del embarazo en Adolescentes (GEPEA) 2021. Estado de Tlaxcala

UNFPA (2020) Consecuencia socioeconómicas del embarazo en adolescentes en México. Disponible en: https://mexico.unfpa.org/sites/default/files/pub-pdf/milena_mexico_2020.pdf